

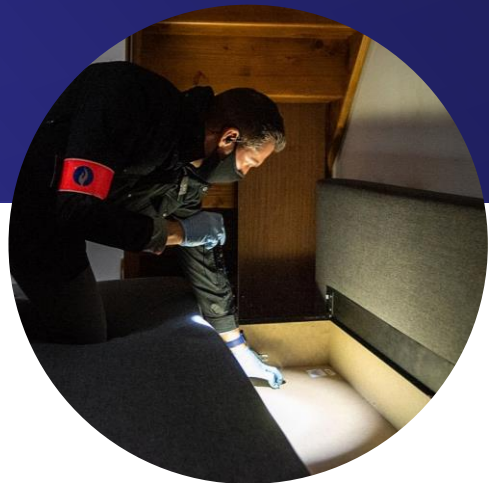

Formation de base AINPP SP

Formation Enquêteurs Spécialisés INPP SP



1. Objectifs

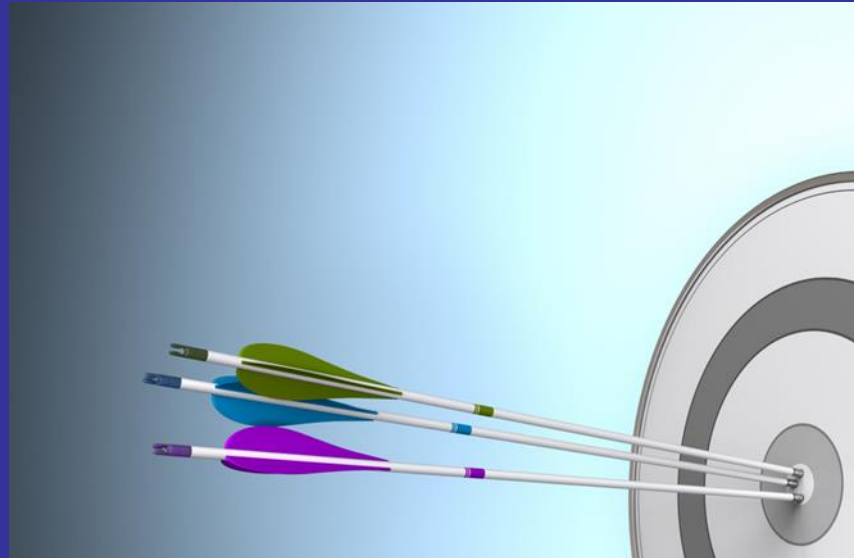

Ce que nous attendons de vous :



Qu'allons-nous vous apprendre ?

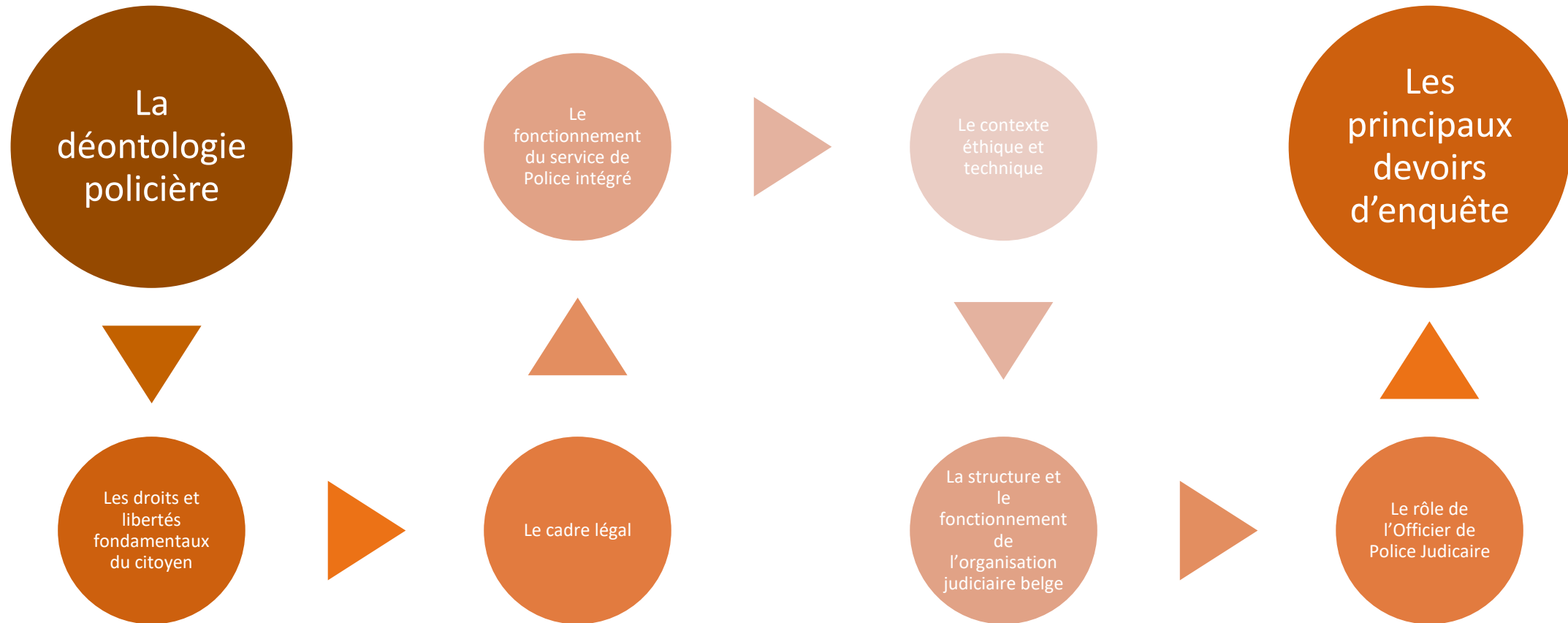

Afin de vous permettre de :

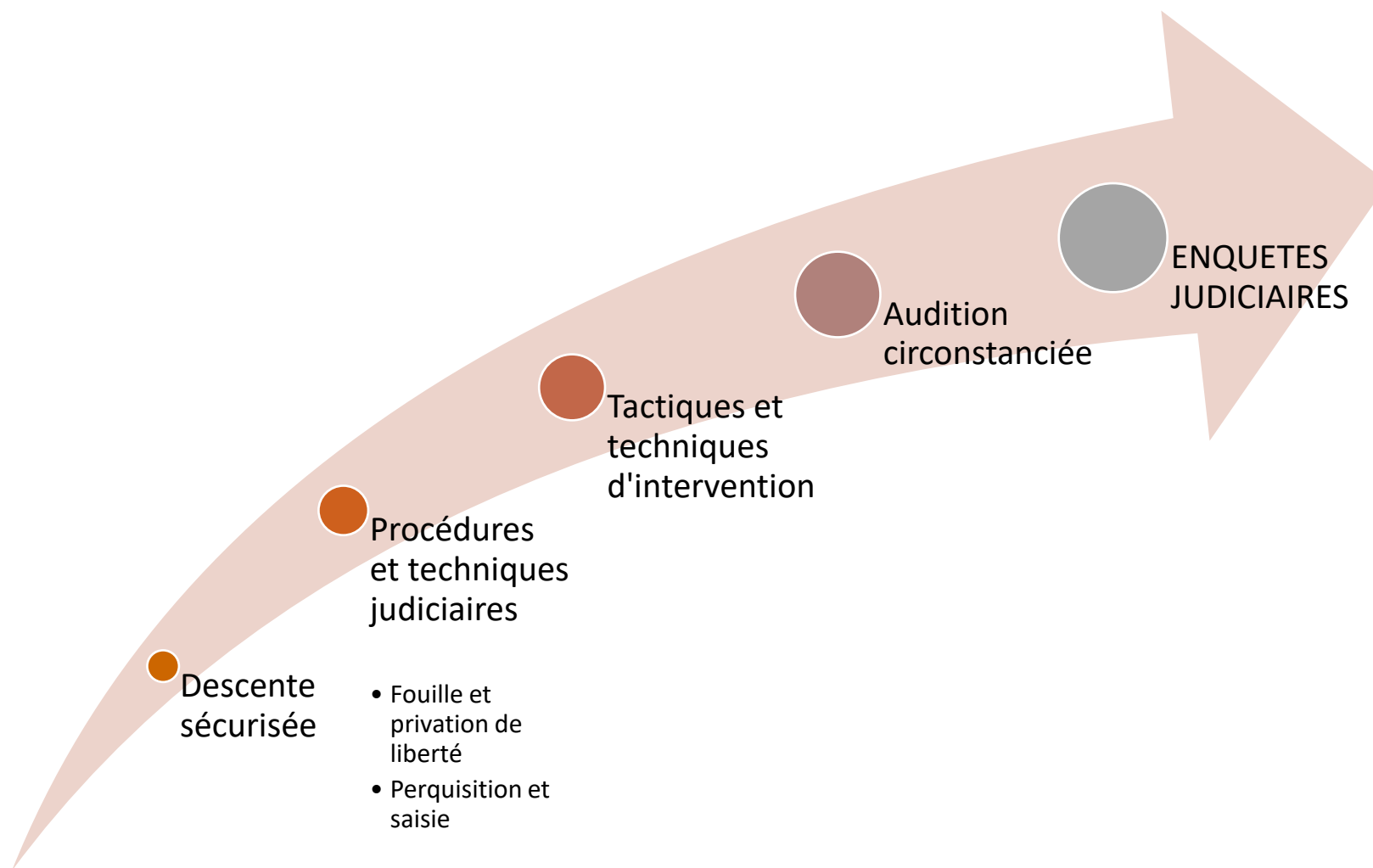

2. Le déroulement de la formation



Arrivée : 07:40 h

De	à	
07:45	08:35	1ère heure de cours
08:40	09:30	2ième heure de cours
09:45	10:35	3ième heure de cours
10:40	11:30	4ième heure de cours
		Pause de midi
12:30	13:20	5ième heure de cours
13:25	14:15	6ième heure de cours
14:30	15:20	7ième heure de cours
15:25	16:15	8ième heure de cours



**Besoin d'un PC et
d'une bonne
connexion Internet**

3. Le contenu de la formation



5 Volets

4 Périodes de stage

Le contenu :

Volet 1 : Compétences de base

Volet 2 : Informatique

Volet 3: Qualité d'officier de Police judiciaire (OPJ)

Volet 4: Techniques et tactiques d'intervention (TTI)

Volet 5 : Le volet enquêteur (Brevet judiciaire)

Volet 1 et 8 modules

Volet I

Compétences de base

Module 1 : La place, la fonction et le rôle des services de police dans notre société – Intégration de l'aspirant

Module 2 : La place, la fonction et le rôle des cadres dans la Police Intégrée

Module 3 : Acquisition des compétences de base en management d'un cadre moyen dans la Police Intégrée

Module 4 : Compétences de base sous l'angle des qualités d'agent de police judiciaire et d'officier de police judiciaire

Module 5 : Approche des phénomènes courants et spécifiques

Module 6 : Entraînement physique et mental

Module 7 : Maîtrise de la violence

Module 8 : Seconde langue

Volets et Modules

Volet II Informatique

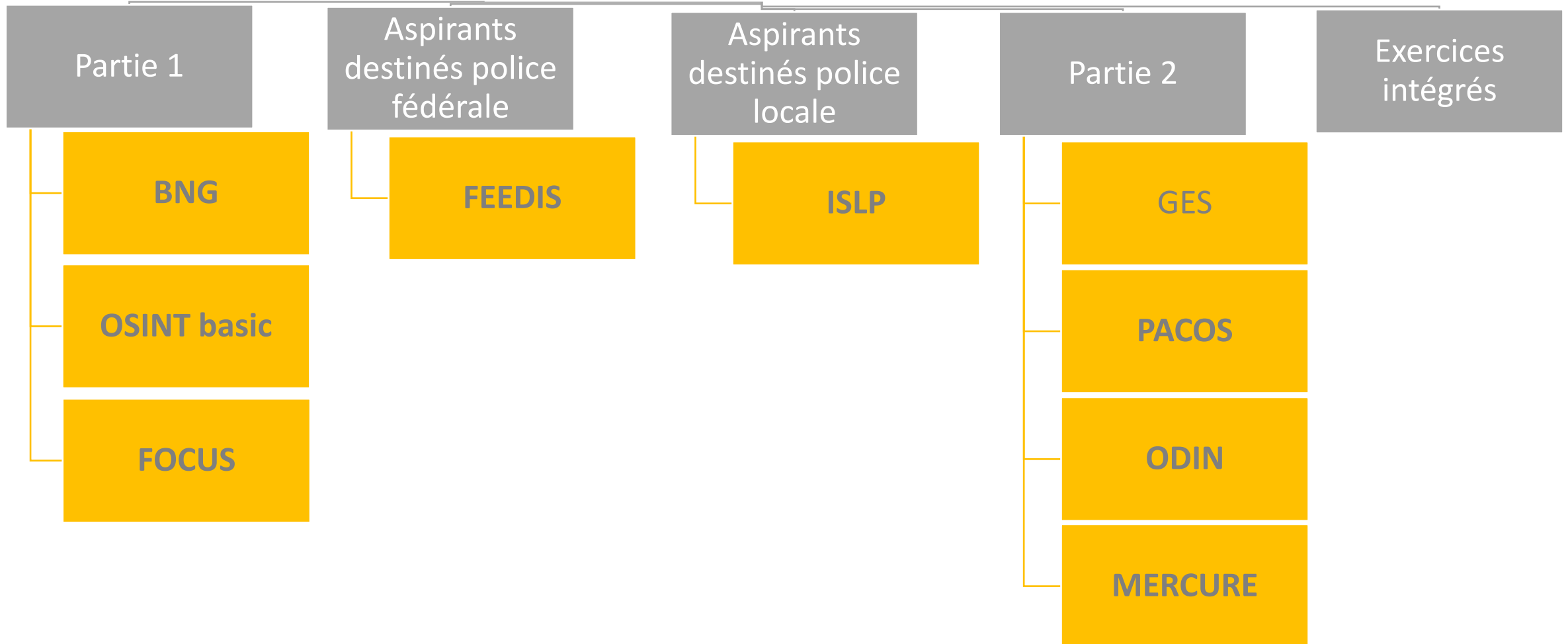

Volets et modules

Volet III **Qualité d'O.P.J.**

Volet IV **T.T.I**

- Contrôle des personnes dans et aux alentours des véhicules
- Contrôle des personnes dans et aux alentours des bâtiments
- Pro-active Driver
- Assistance à l'enquête judiciaire classique par le biais de la filature et de l'observation - profil non uniformé
- Transfèrement de détenus
- Conduite prioritaire
- Conduite policière
- Premiers soins
- EDS – module 1 – reconnaissance du phénomène
- EDS – module 2 – Le bon réflexe comme police de première ligne
- Exercices intégrés

Volet V

Enquêteur (FFPJ)

Stages

1

Stage 1 : Stage d'observation
minimum 2 semaines

2

Stage 2 : Stage de compétence – Mise en pratique du volet III
minimum 3 semaines

3

Stage 3 : Stage d'utilisation des outils informatiques
minimum 3 semaines

4

Stage 4 : Stage de formation en situations opérationnelles
minimum 3 semaines

Articulation de la formation

Volet I:
Compétences
de base

Volet II:
Informatique
1ère partie:
BNG,
FEEDIS/ISLP,
FOCUS, OSINT
Basic

Stage 1:
d'observation
(2 semaines)

Volet III:
Qualité
d'officier de
police
judiciaire

Volet IV:
Tactiques et
techniques
d'intervention
(T.T.I) 1ière
partie

Stage 2: de
compétence
– Mise en
pratique du
volet III (3
semaines)

Volet V:
Enquêteur
(FFPJ)

Volet II:
Informatique
2ième partie:
GES, PACOS,
ODIN,
MERCURE,
exercices
intégrés

Stage 3:
d'utilisation
des outils
informatiques
(3 semaines)

Volet IV: T.T.I
2ième partie

Stage 4: de
formation en
situations
opérationnelles
(3
semaines)

Durée de la formation

Les cours et stages :

- 1552 heures/PolFed (environ 41 semaines)
- 1547 heures/PolLoc (environ 41 semaines)

Ajouts:

- Formalités administratives d'entrée et de sortie
- Le blocus
- Les examens
- Les congés (2 jours par mois) + Fériés

→ Total : 14 mois (1er XX 20XX au 1er
YYY 20YY)

Dispenses

1

Possible mais pas automatique

2

Sur introduction d'un dossier au préalable

3

Selon le grade : INP

4

Selon le grade : INPP

Organisation administrative

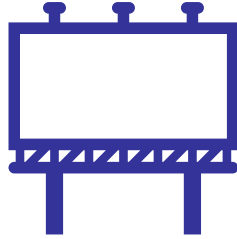

Si dispenses de quelques heures :
études ou à domicile

Si dispense de moins d'une
journée complète : mise à
disposition de l'ANPA :
Disponible si horaire modifié
(comme télétravail)



Si dispense d'au moins 1 jour (7h36) : retour à l'unité/ZP de destination

3. Evaluation



EVALUATION : TRAVAIL QUOTIDIEN

1. Evaluation des **connaissances**:

- Tests écrits
- Exposés oraux
- Exécutions pratiques
- Travaux imposés
- ...

EVALUATION : EXAMENS

1. Evaluation des **connaissances** :

A. Epreuve écrite

- Théorie
- Etude de cas

B. Epreuve orale

C. Epreuve pratique

- Jeux de rôle
- Parcours fonctionnel

2. Evaluation dans les domaines du **sport et de la maîtrise de la violence**

3. Evaluation du **fonctionnement professionnel** ligne de temps :

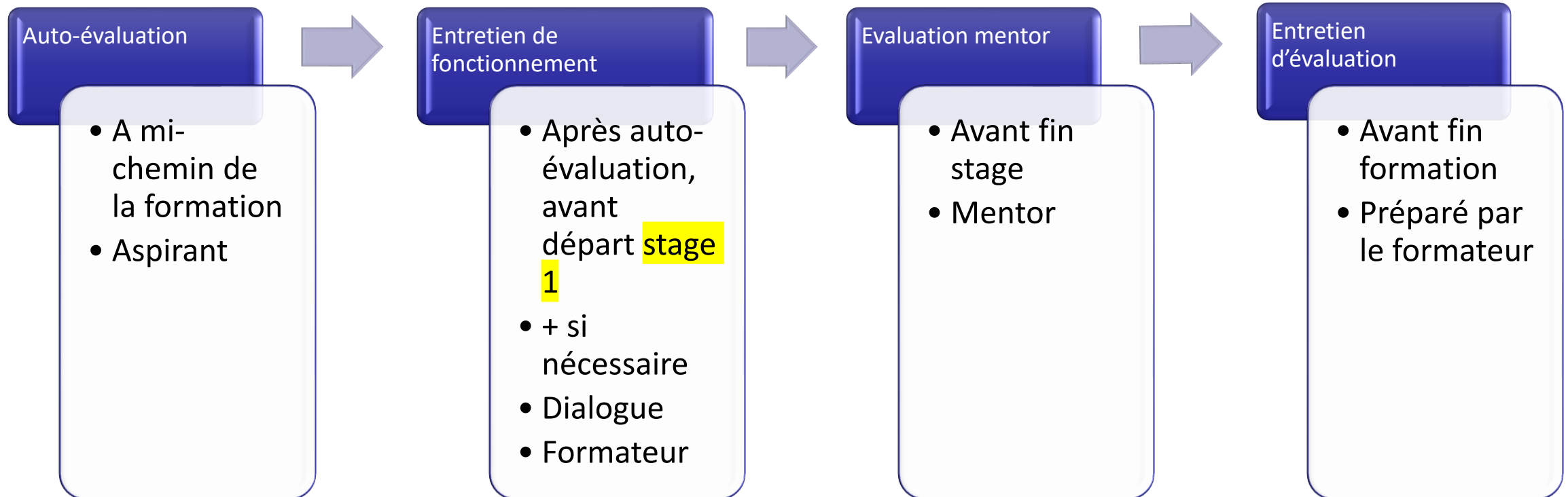

**Formation de base cadre moyen spécialisé -
Cotes du travail journalier**

Concerne : Ecole de police DGR/DRP/DPANPA
 Nom
 Prénom
 No d'identification

		Cote globale	Résultat
Volet I		0	/250
Module 1			/20
Module 2			/40
Module 3			/60
Module 4			/ 50
Module 5			/ 80
Volet II			/100
Volet III			/100
Volet IV			/100
Volet V			/100
Module 6 entraînement physique et mental			/100
Module 7 maîtrise de la violence			/100
Cote finale du travail journalier des volets I à IV			/800
Cote finale du T.J. module entrainement physique et mental			/100
Cote finale du T.J. module maîtrise de la violence			/100
Pris connaissance le			
l'aspirant			le directeur d'école

Formation de base cadre moyen spécialisé - Résultat final

1

Concerne : Ecole de police DGR/DRP/DPANPA
 Nom
 Prénom
 No d'identification

Evaluation finale du fonctionnement professionnel	insuffisant(*)	satisfaisant(*)	bon(*)
Aptitude au management	insuffisant(*)	satisfaisant(*)	bon(*)

	Cote	Coefficient	Résultat	Minimum requis
Cote finale du travail journalier des volets I à IV	0	/800	0	/800
Note finale du T.J. entrainement physique et mental	0	/100	0	/100
Note finale du T.J. maîtrise de la violence	0	/100	0	/100
Total	0	/1000	0	/450

Examen final						
Examen écrit	Théorie	/175				
	Etude de cas pratique	/175				
	Total	/350			175	50%
Examen oral		/300			150	50%
Epreuve pratique	Parcours fonctionnel	/100				
	Jeu de rôle	/250				
	Total	/350			175	50%
Total	0	/1000	0	/100	5,5	0 /550 330 60%

Appréciation globale	0	/1000	600	60%
-----------------------------	---	-------	-----	-----

**L'aspirant a réussi - n'a pas
réussi la formation de base cadre
moyen spécialisé (*)**

Pris connaissance le
l'aspirant

le directeur d'école



Merci de votre attention

Questions?



damien.douchamps@police.belgium.eu



Police Judiciaire Fédérale
Federale Gerechtelijke Politie
Föderale Kriminalpolizei